РУ-ФЛЕКС БП

–60°C — +105°C

Теплоизоляционный материал рекомендуется для тепловой изоляции трубопроводов с положительными и отрицательными температурами, прокладываемых подземным или надземным способом, и фасонных изделий к ним, а также для теплоизоляции сварных стыков трубопроводов, запорной и регулирующей арматуры, фильтров-грязеуловителей и других элементов трубопроводов в качестве теплоизоляционного слоя в конструкции тепловой изоляции.

ПРИМЕНЕНИЕ:

- промышленные трубопроводы;
- подземные трубопроводы;
- объекты нефтехимии;
- подземные ёмкости.

ПОКРЫТИЕ:

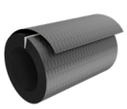

РУ-ФЛЕКС ПРОМ ПОЛИМЕР

Технические характеристики

Температура применения (t)	от –60 до +105 °C
Коэффициент теплопроводности при 0°C, не более (λ)	0,042 Вт/(м×°C)
Плотность* (ρ)	130 ±20 кг/м³
Коэффициент сопротивления диффузии водяного пара, не менее (фактор μ)	8 000
Водопоглощение за 24 ч по объёму при полном погружении, не более (Wп)	0,6 %
Группа горючести	Г1
Показатель кислотности (pH)	нейтральный
Прочность на сжатие при 10%-ной линейной деформации, не менее	14 кПа

* Возможно изготовление материала другой плотности по заданию заказчика

Характеристики

Устойчивость к нефтепродуктам, маслам, жирам	устойчив
Экологическая безопасность	хорошая
Биологическая стойкость	устойчив
Запах	нейтральный
Срок службы, не менее	50 лет

Номенклатура изделий РУ-ФЛЕКС БП / рулоны

Толщина, мм	Кол-во в одном рулоне, м²
10	12
13	10
19	8
25	6
32	5
40	3
50	3

Описание

Материал черного цвета.

Самоклеящегося исполнения нет.

Производитель оставляет за собой право вносить изменения в конструкцию, дизайн и комплектацию изделия без предварительного уведомления.